

Overzichtskaart 1. Begrenzing van het Zuidlaardermeergebied, provinciegrenzing en de polders binnen het gebied.

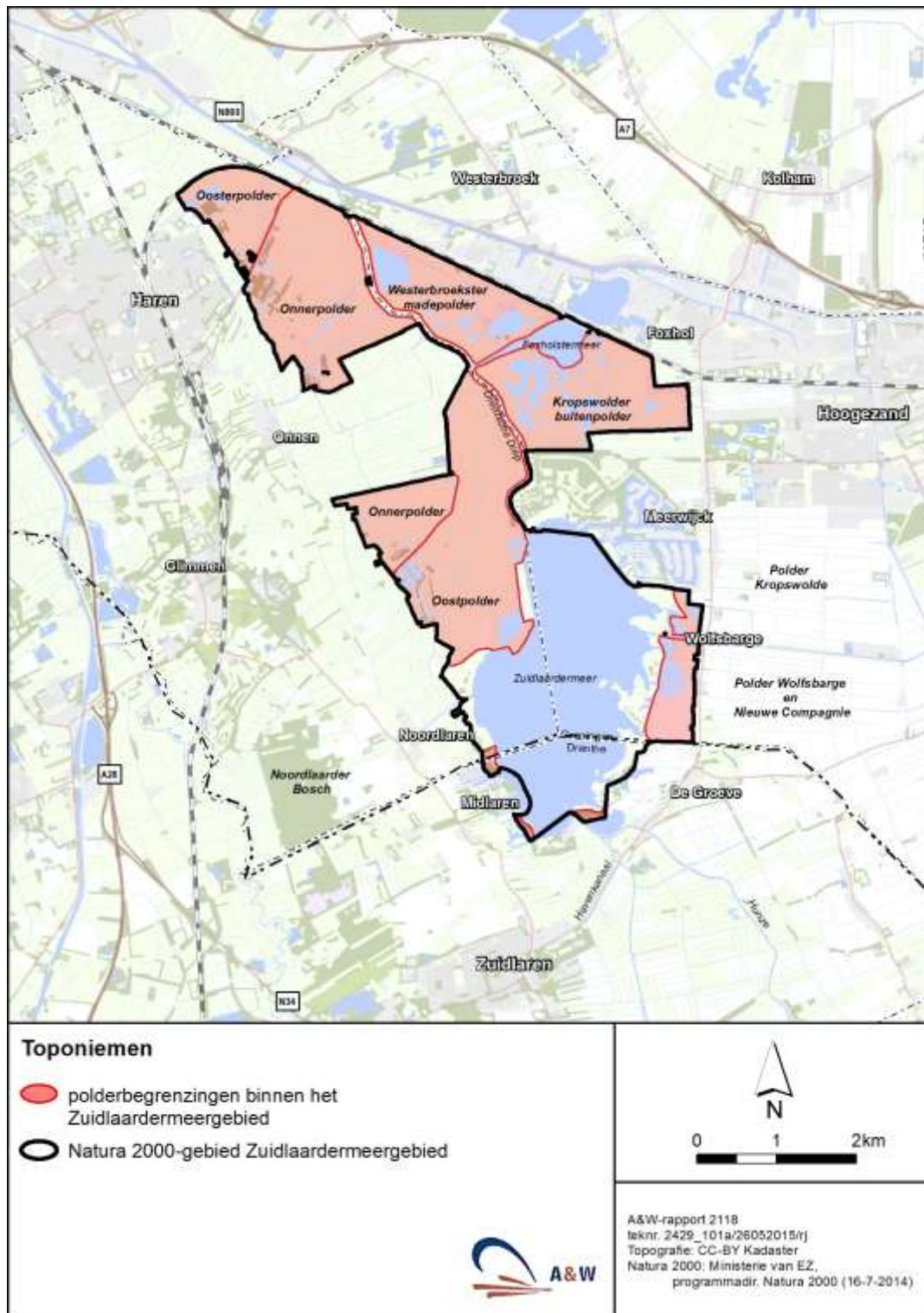

Overzichtskaart 2. Eigendomssituatie binnen het Zuidlaardermeergebied.
 Bron: Provincie Groningen, Provincie Drenthe en Dienst Landelijk Gebied Noord

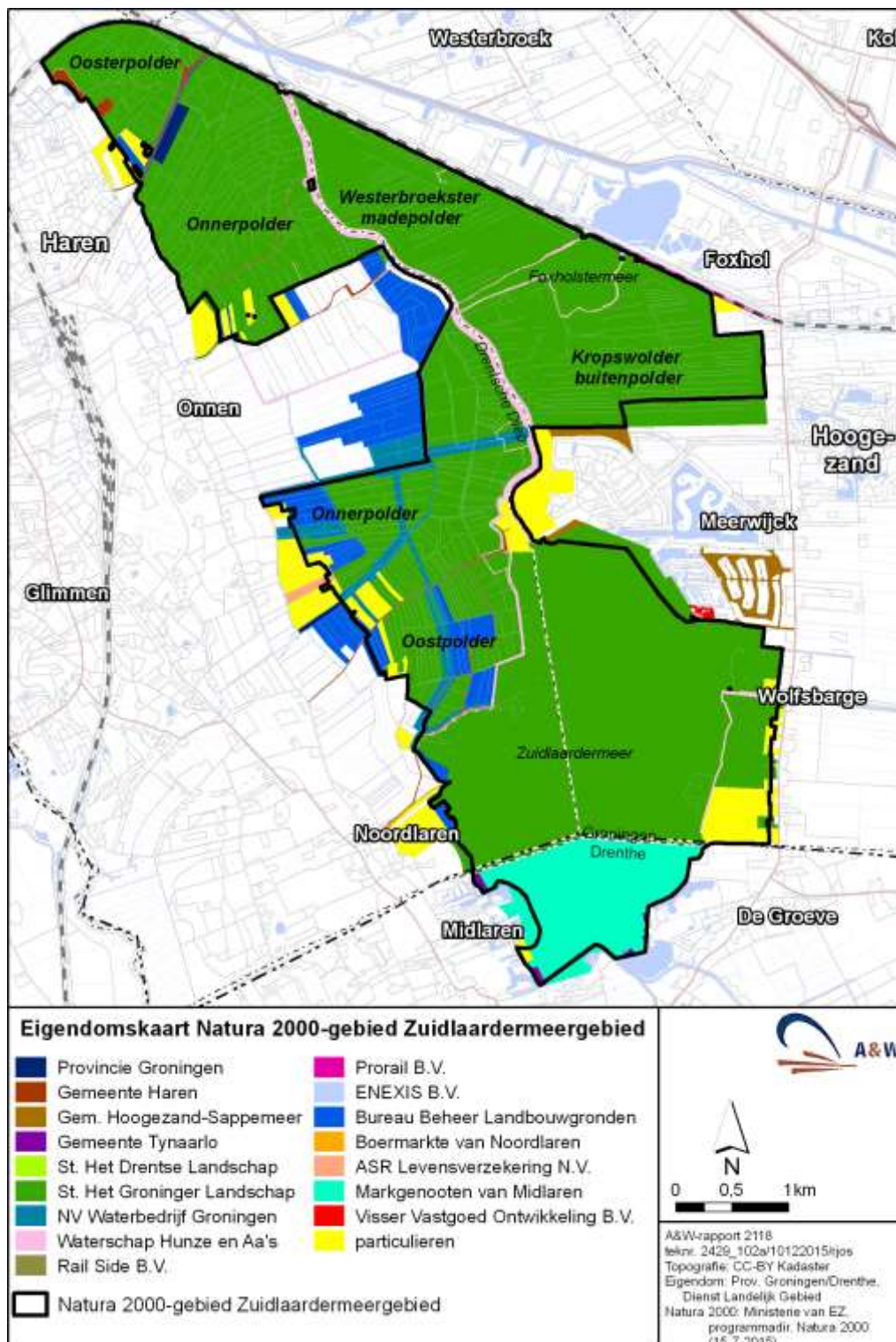

Overzichtskaart 3. Grondsoorten in en rondom het Zuidlaardermeergebied. Bron: WUR Alterra.

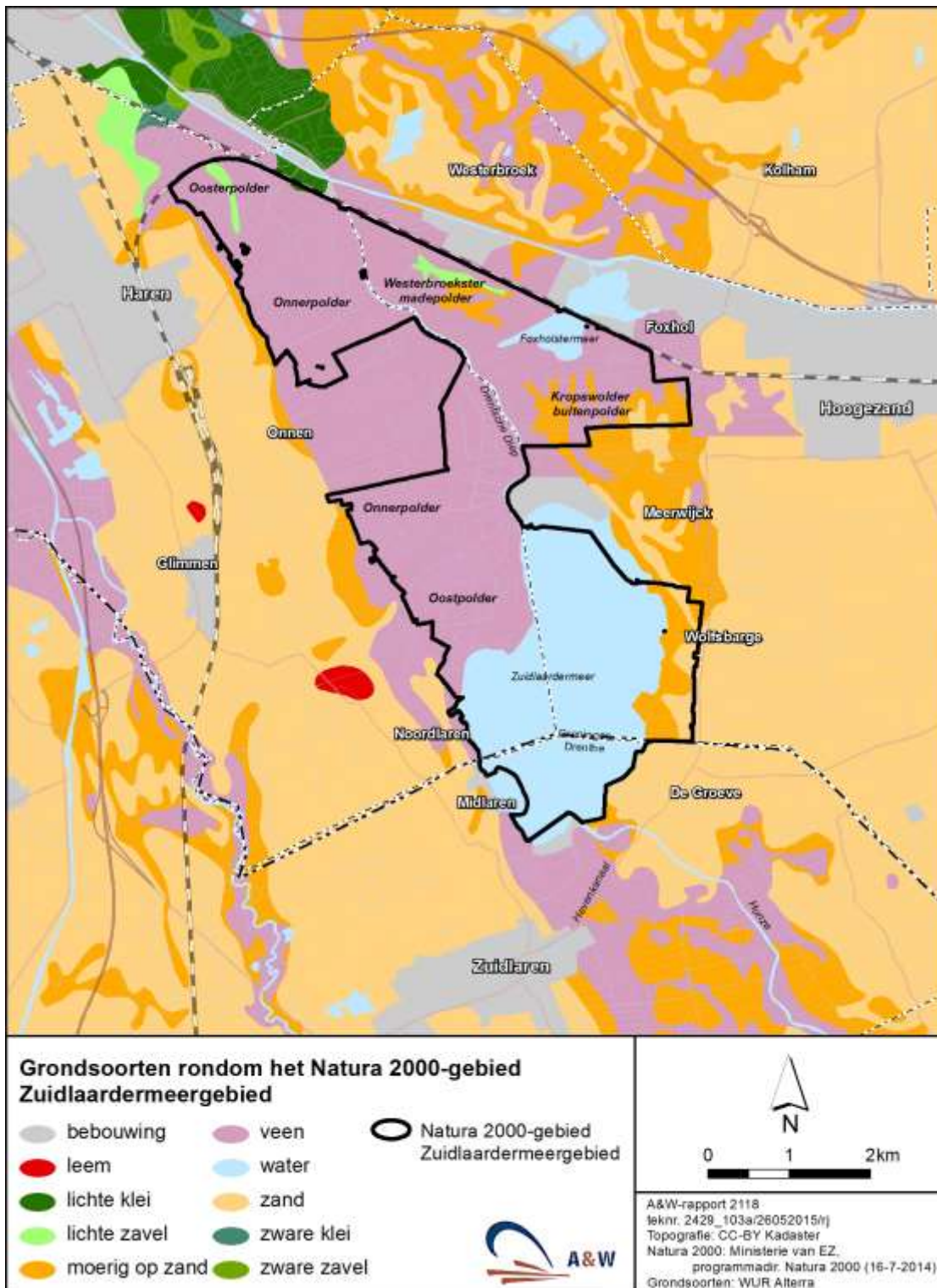

Overzichtskaart 4. Gemalen, stuwen, sluizen en hoofdwatgangen in en om het Zuidlaardermeergebied. Bron: Waterschap Hunze & Aa's.

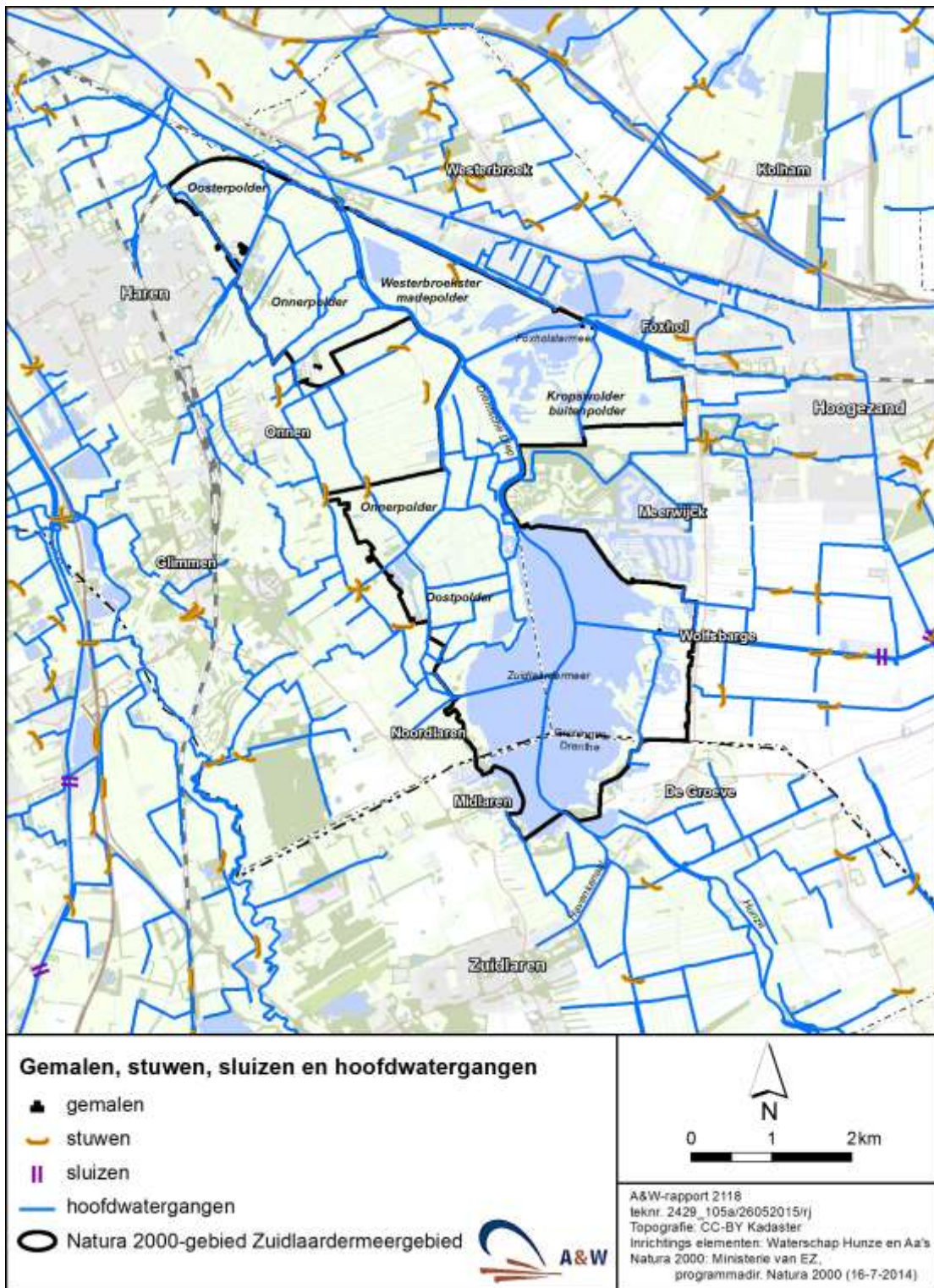

Overzichtskaart 5. Peilgebieden in en rond het Zuidlaardermeergebied. Bron: Waterschap Hunze & Aa's.

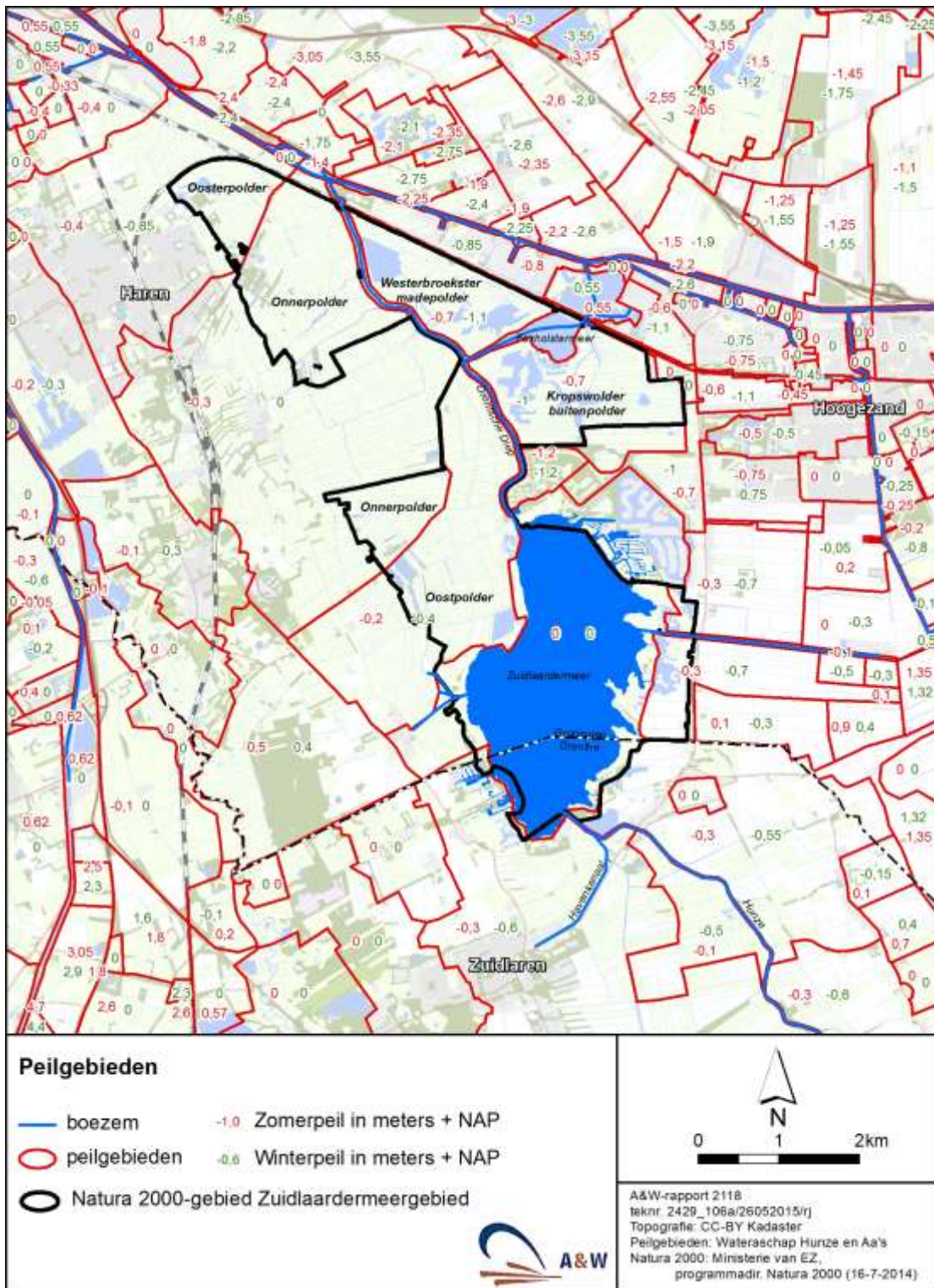

Overzichtskaart 6. Waterdiepten in het Zuidlaardermeer.

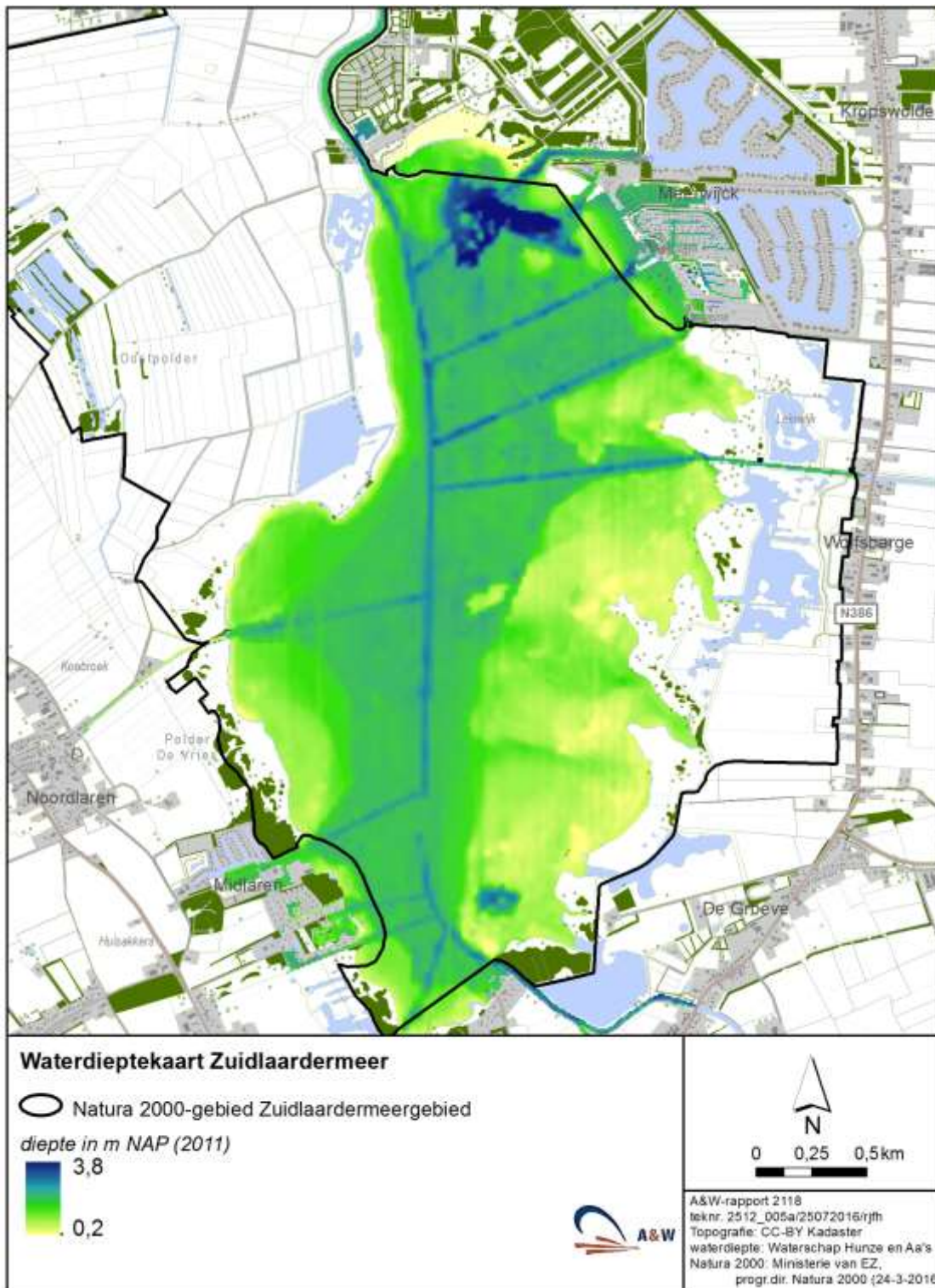

Overzichtskaart 7. Verspreiding van territoria van aangewezen Roerdomp, Porseleinhoen en Rietzanger in het Zuidlaardermeergebied op basis van gegevens uit de periode 2010-2015.

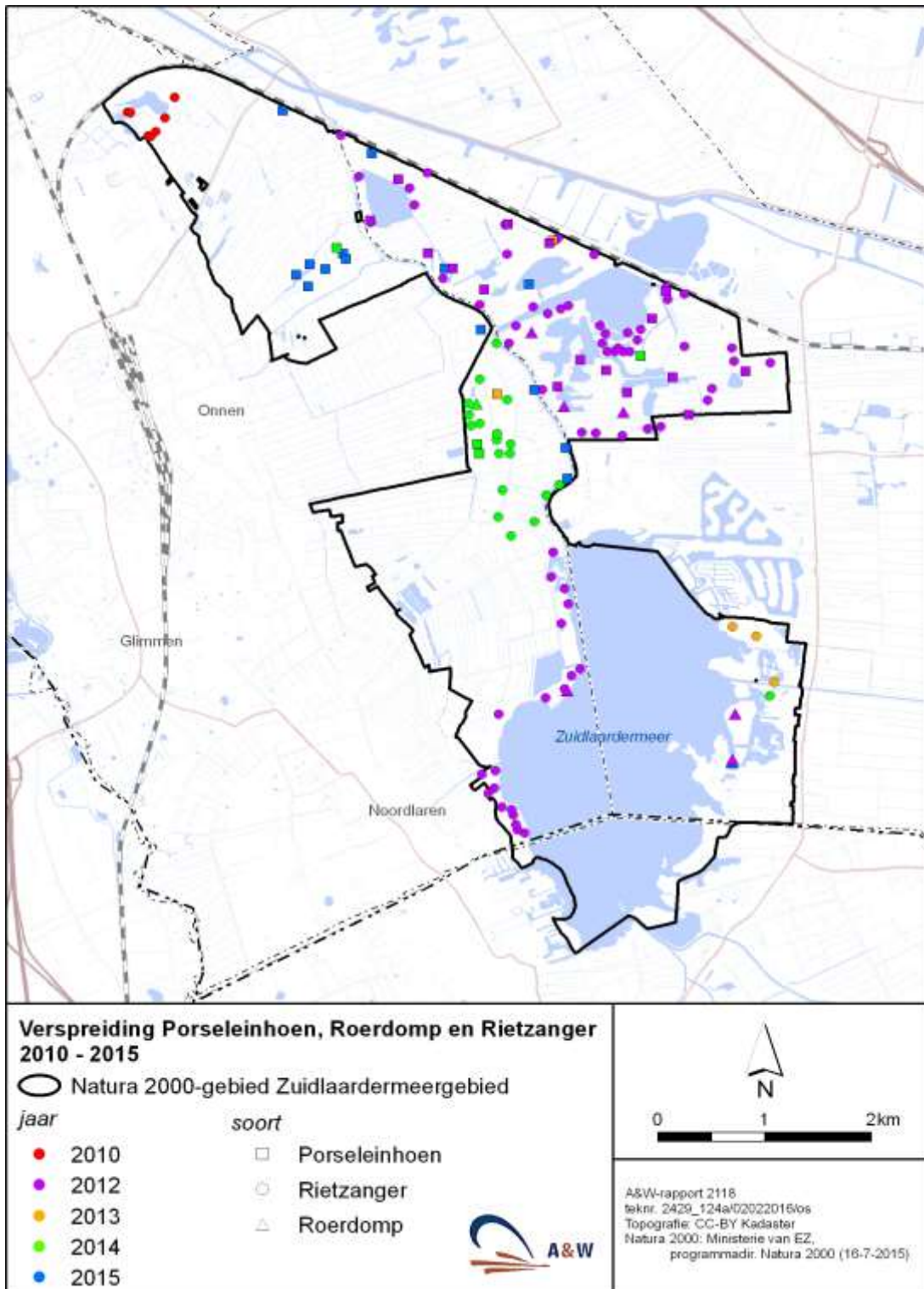

Overzichtskaart 8. Belangrijke slaappleatsen van Toendrarietgans, Kolgans en Smient in het Zuidlaardermeergebied. Bron: J. Nienhuis.

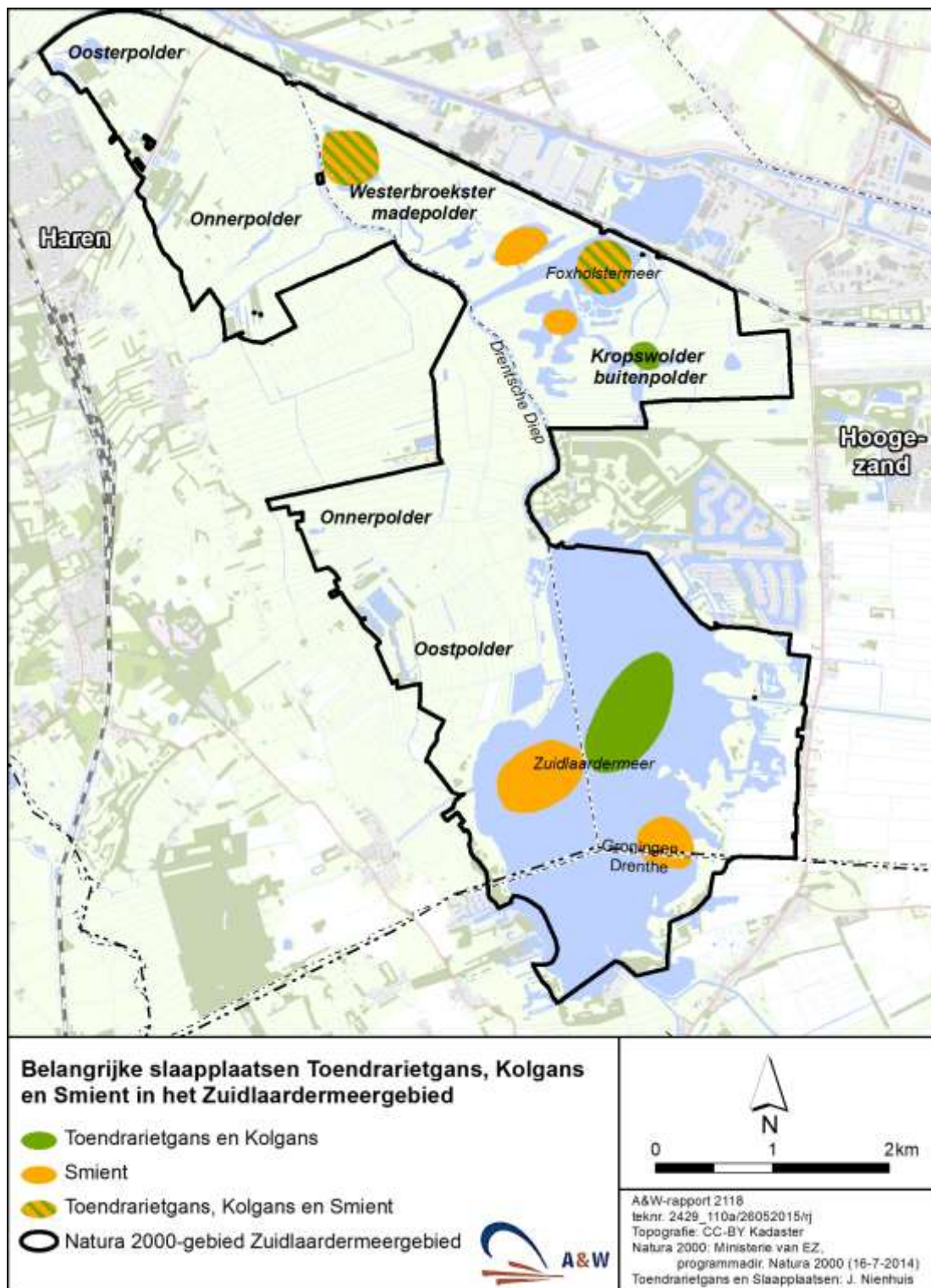

Overzichtskaart 9. De planologische natuurbescherming in en om het Zuidlaardermeergebied. Bron: Provincie Groningen & Provincie Drenthe.

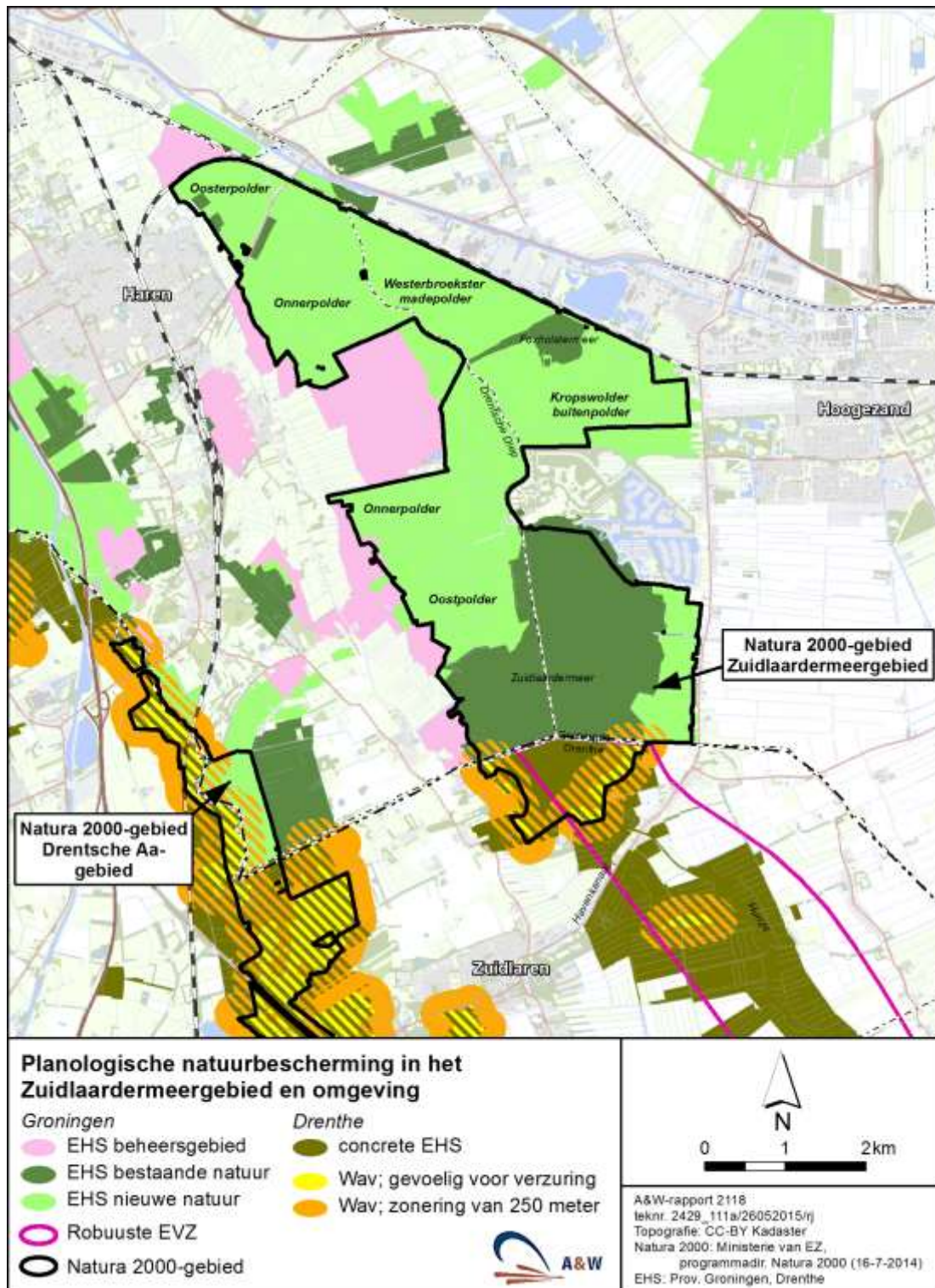

Overzichtskaart 10. Ecologische hoofdstructuur en -verbindingzones in en om het Zuidlaardermeergebied. Bron: Provincie Groningen & Provincie Drenthe.

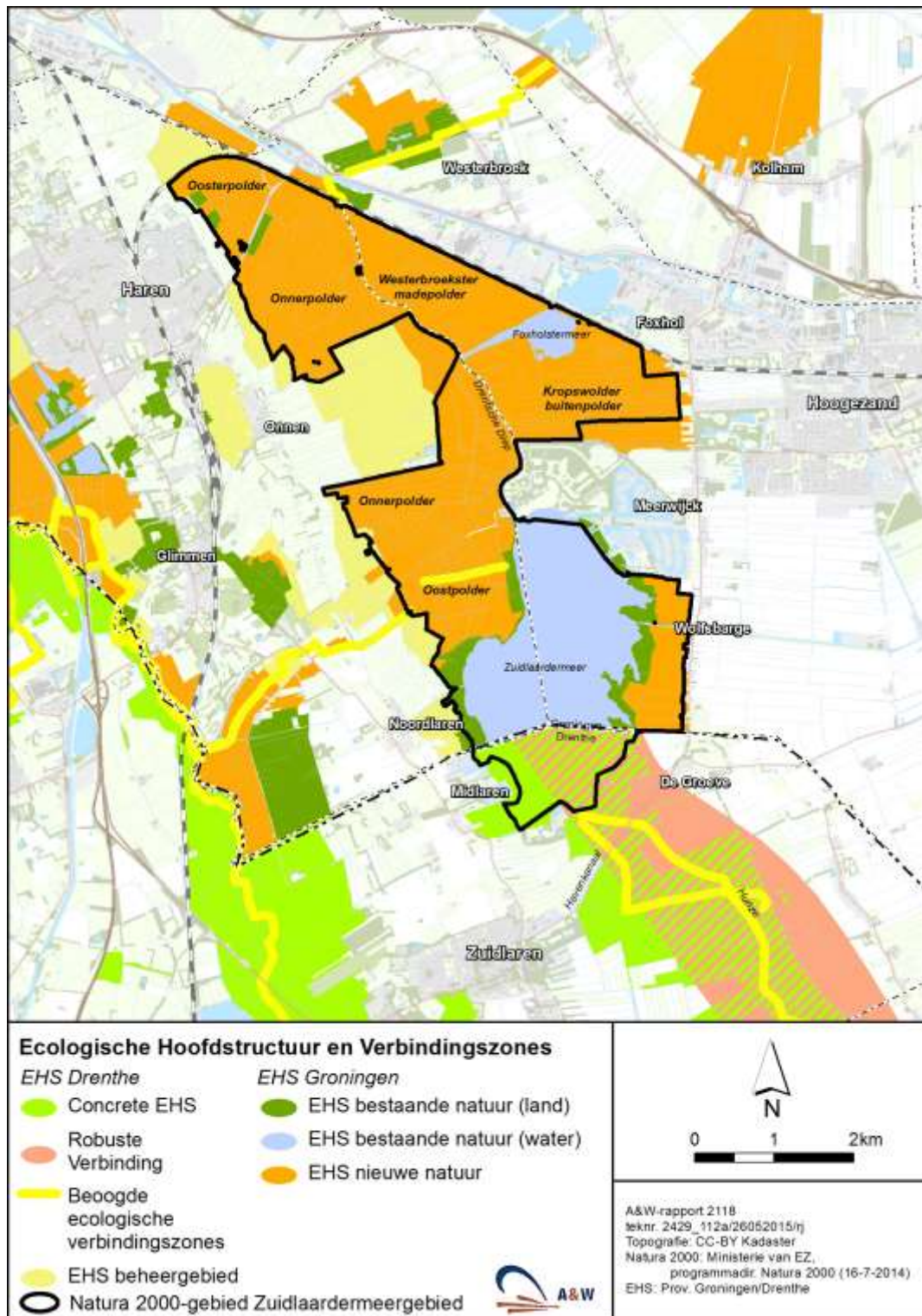

Overzichtskaart 11. Recreatie in en om het Zuidlaardermeergebied.

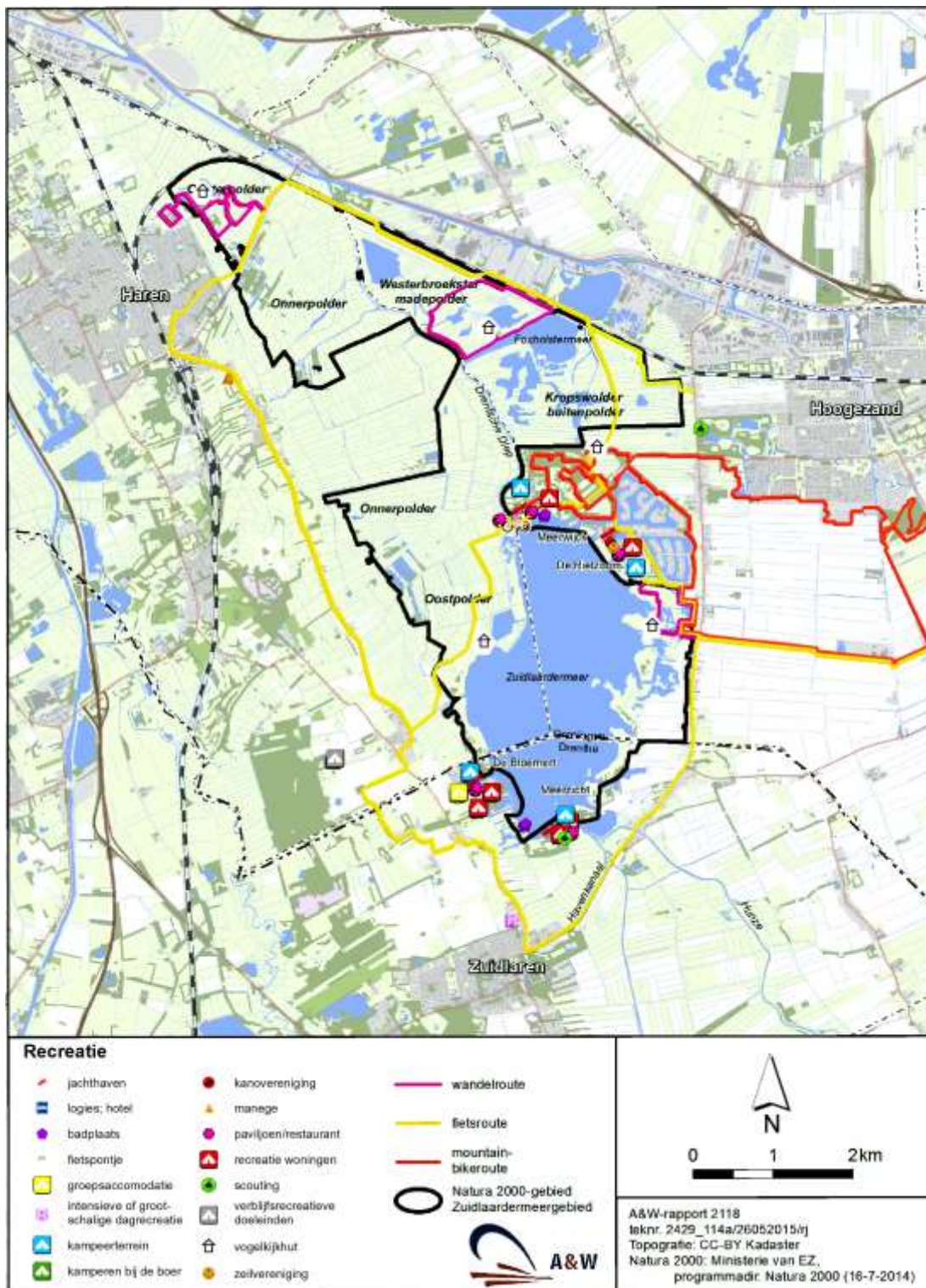

Overzichtskaart 12. Gebieden in het Zuidlaardermeer waar kitesurfen is toegestaan.



Zonering Zuidlaardermeer tbv Kitesurfen

-  Natura 2000-gebied Zuidlaardermeergebied
-  Kitesurfen toegestaan
-  Kitesurfen niet toegestaan



ASW-rapport 2118
 tek.nr. 2512_006a/25072016/rjh
 Topografie: CC-BY Kadaster
 Zonering kitesurfen: provincie Groningen
 Natura 2000: Ministerie van EZ,
 progr.dir. Natura 2000 (24-3-2016)

Overzichtskaart 13. Wegen en fietspaden in en rond het Zuidlaardermeergebied.

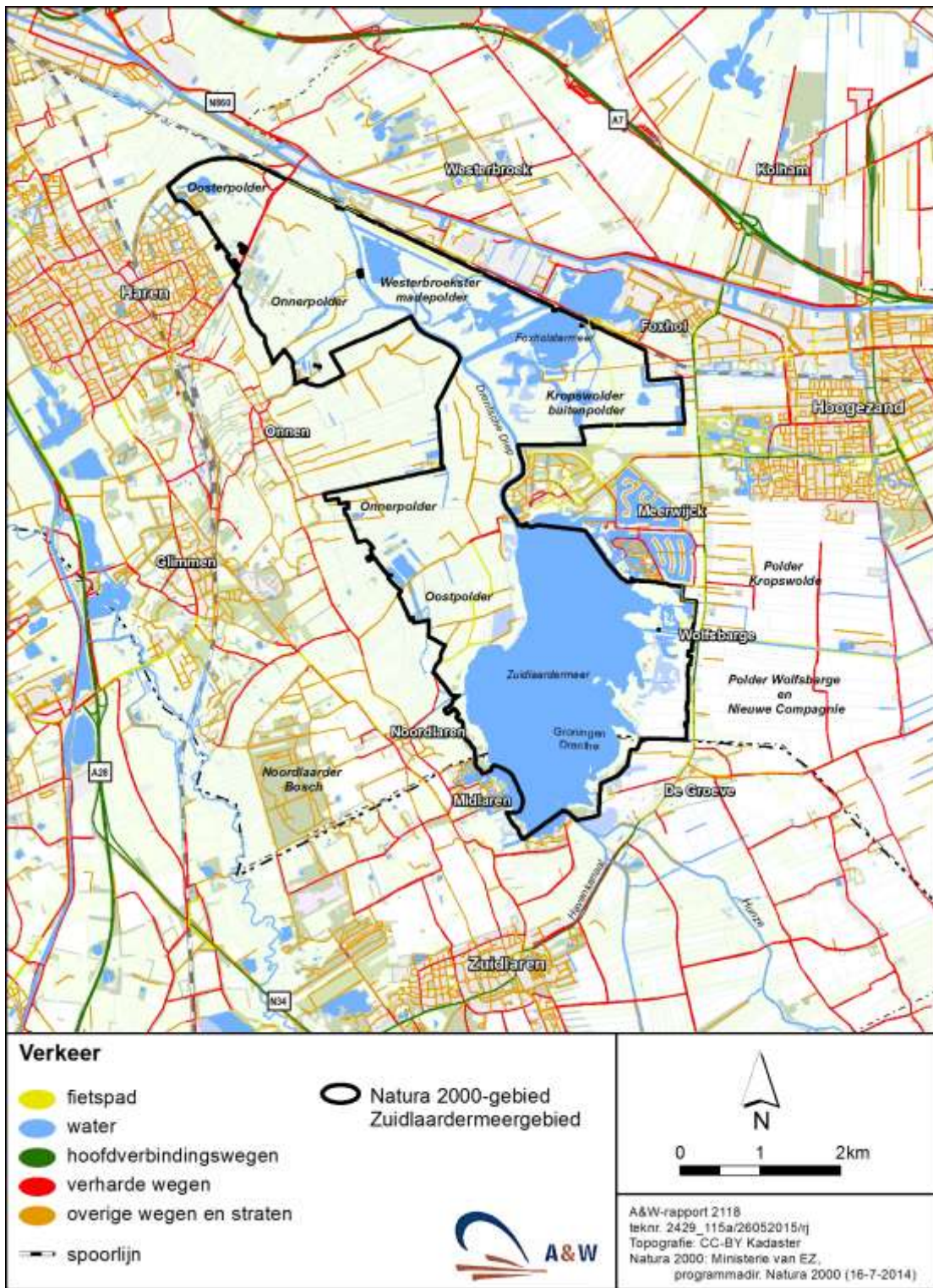

Overzichtskaart 14. Potenties voor de ontwikkeling van nieuw biotoop voor Roerdomp in de oeverlanden van het Zuidlaardermeer.

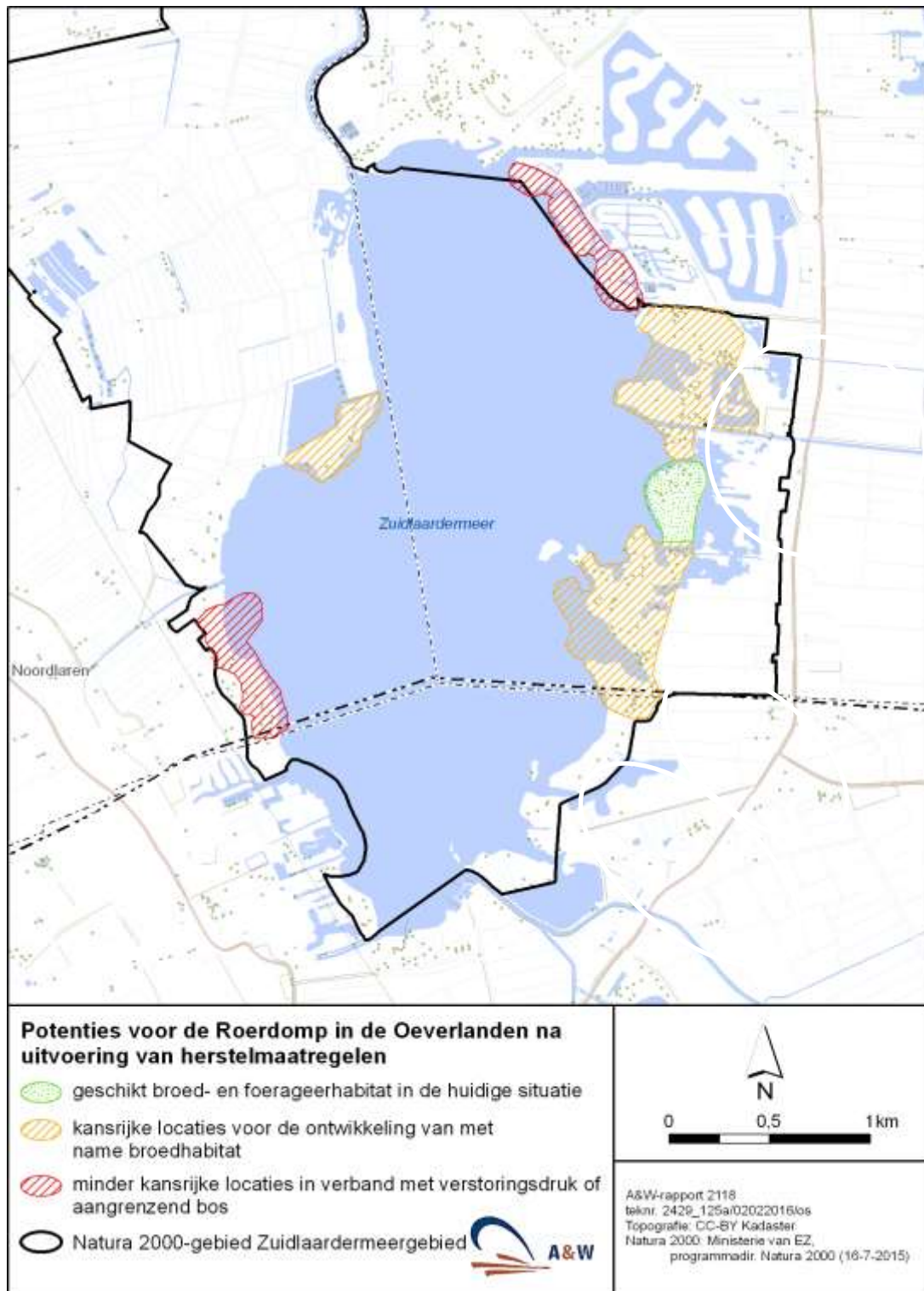

Overzichtskaart 15. Verstoring vanuit wegen, woningen en bedrijven van de aangewezen soorten in het Zuidlaardermeergebied.

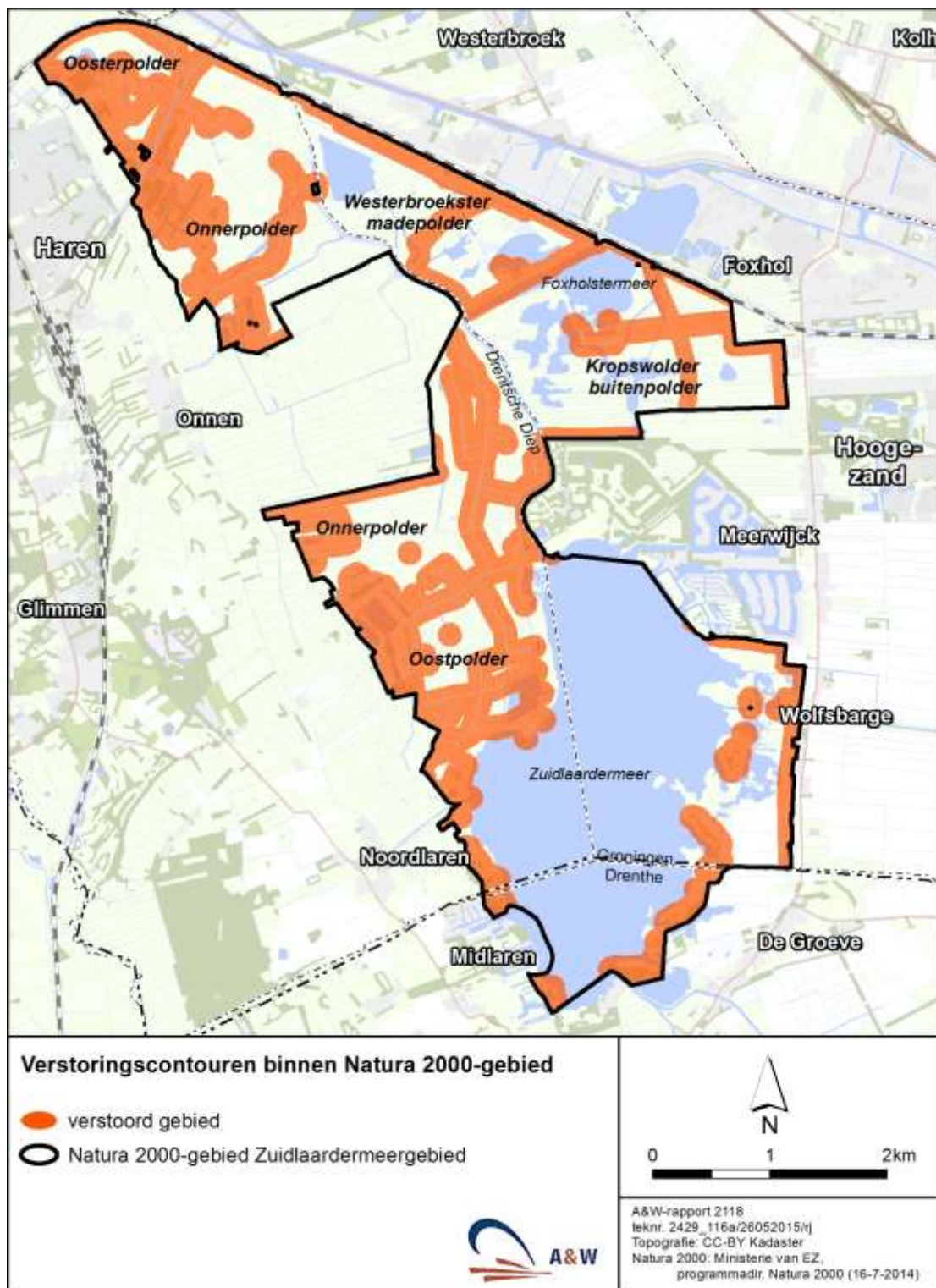

Overzichtskaart 16. Oppervlak geschikt foerageergebied van Kleine zwaan, Toendrarietgans, Kolgans en Smient in de 5 kilometerzone rondom het Zuidlaardermeergebied.

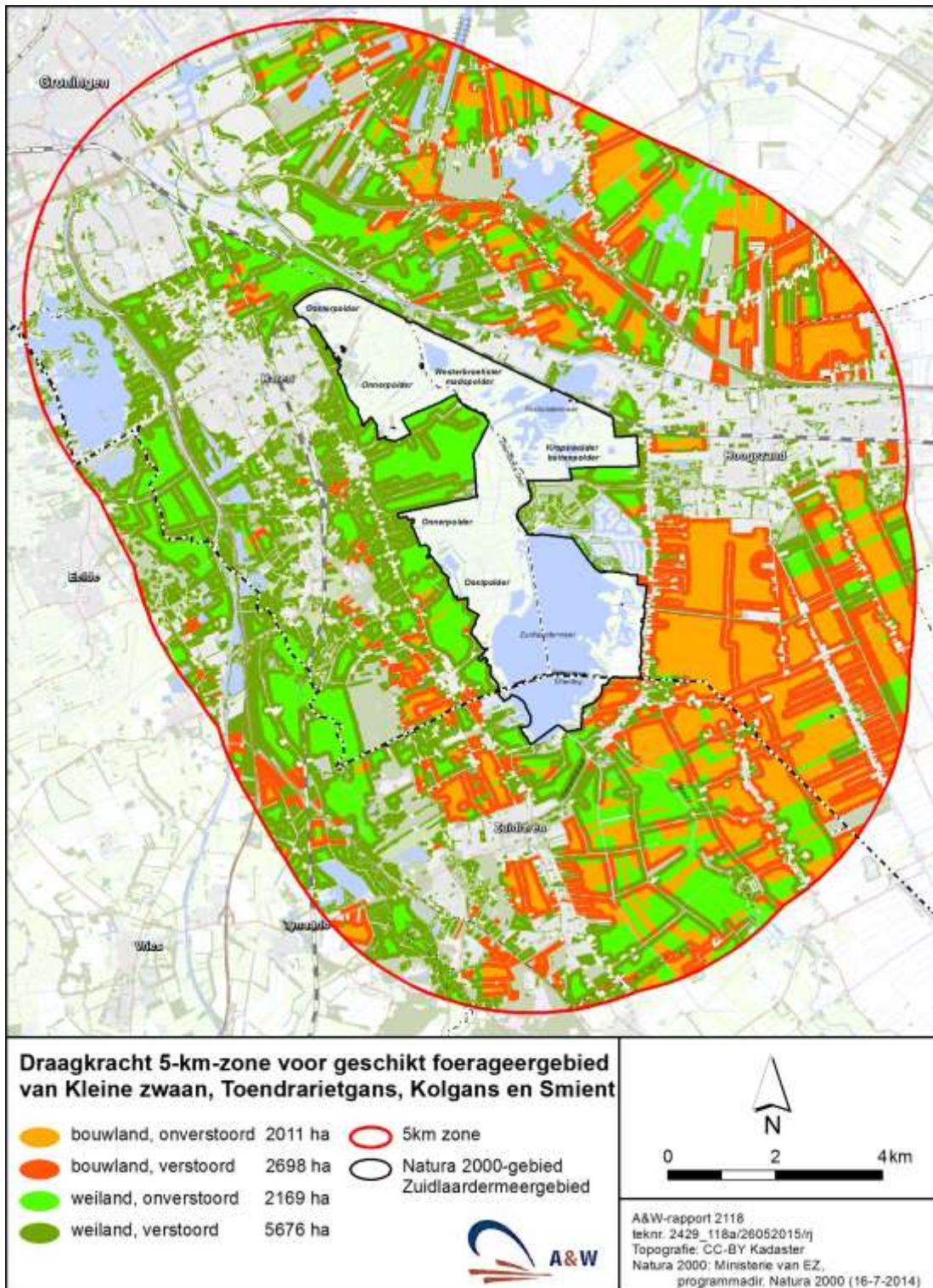

Overzichtskaart 17. Voor broedende Roerdompen kwetsbare gebieden in het Natura 2000-gebied Zuidlaardermeer. Hier dient gedurende het hele jaar in ieder geval sterk versturende recreatieve activiteiten zo veel mogelijk worden voorkomen. De kaart moet worden beschouwd als een risicokaart en niet als beleidskaart om te komen tot een verbod van reguliere recreatieve activiteiten in het gebied.





**Verstoringsrisico's Roerdomp
Westerbroekstermadepolder, Kropswolderbuitenpolder en
Onnerpolder**

- | | | | |
|-------|------------------------------|-------|-------------------------|
| — | geschikt foerageerhabitat | — | geschikt broedhabitat |
| - - - | marginaal foerageerhabitat | · · · | marginaal broedhabitat |
| /// | potentieel foerageerhabitat | · · · | potentieel broedhabitat |
| /// | verstoringsrisico's Roerdomp | | |



A&W-rapport 2118
teknr. 2512_003a/07012016/os
luchtfoto: Esri et al.
topografie: CC-BY Kadaster

Overzichtskaat 18. Geïntegreerde kaart met *verstoringsrisico's* voor Roerdomp en Smient in het Zuidlaardermeer. Aangegeven zijn ook de locaties waar er minder kans is op het verstoren van smient en roerdomp. De kaart moet worden beschouwd als een risicokaart en niet als beleidskaart om te komen tot een verbod van reguliere recreatieve activiteiten in het gebied.

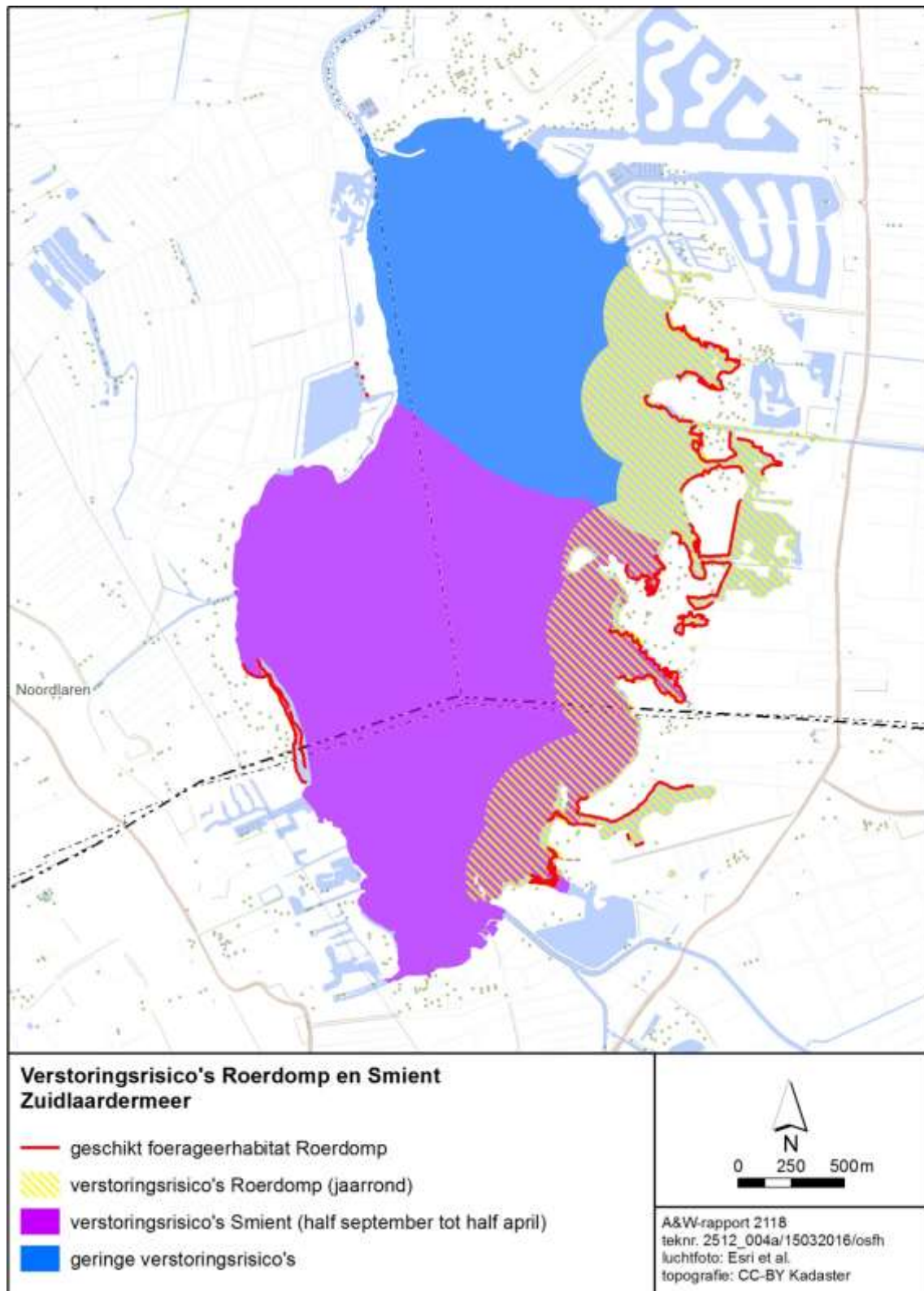

Overzichtskaart 19. Verspreiding van territoria van water- en moerasvogels in het Zuidlaardermeergebied die opgenomen zijn in de Rode lijst van kwetsbare vogelsoorten. De verspreiding is gebaseerd op gegevens uit de periode 2010-2014. Een overzicht van de telgebieden met het daarbij behorende meest recente waarnemingsjaar is aangegeven in figuur 20.

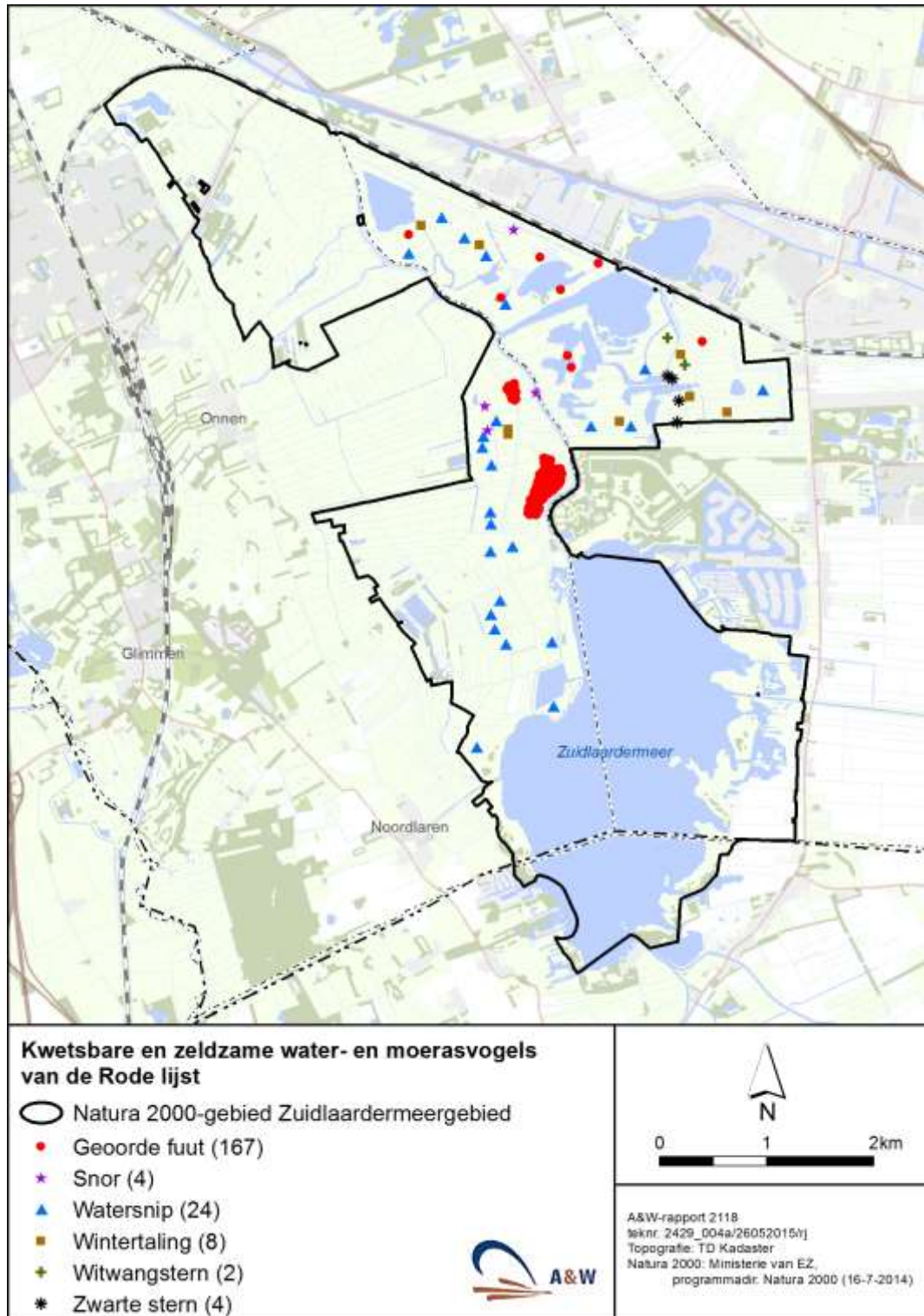

Overzichtskaart 20. Verspreiding van territoria van weidevogels in het Zuidlaardermeergebied die opgenomen zijn in de Rode lijst van kwetsbare vogelsoorten. De verspreiding is gebaseerd op gegevens uit de periode 2010-2014. Een overzicht van de telgebieden met het daarbij behorende meest recente waarnemingsjaar is aangegeven in figuur 20.

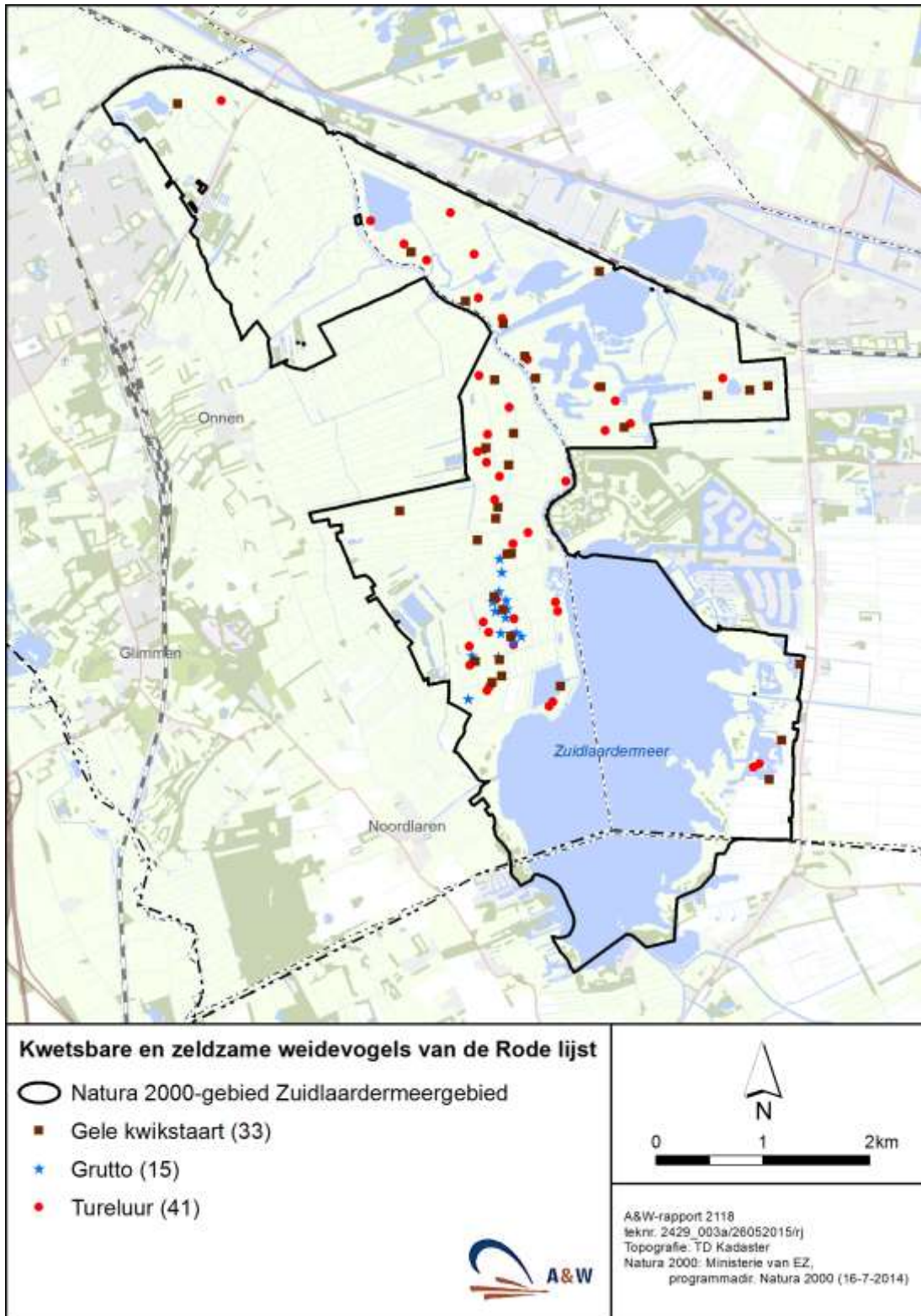

Overzichtskaart 21. Verspreiding van territoria van overige vogelsoorten in het Zuidlaardermeergebied die opgenomen zijn in de Rode lijst van kwetsbare vogelsoorten. De verspreiding is gebaseerd op gegevens uit de periode 2010-2014. Een overzicht van de telgebieden met het daarbij behorende meest recente waarnemingsjaar is aangegeven in figuur 20.

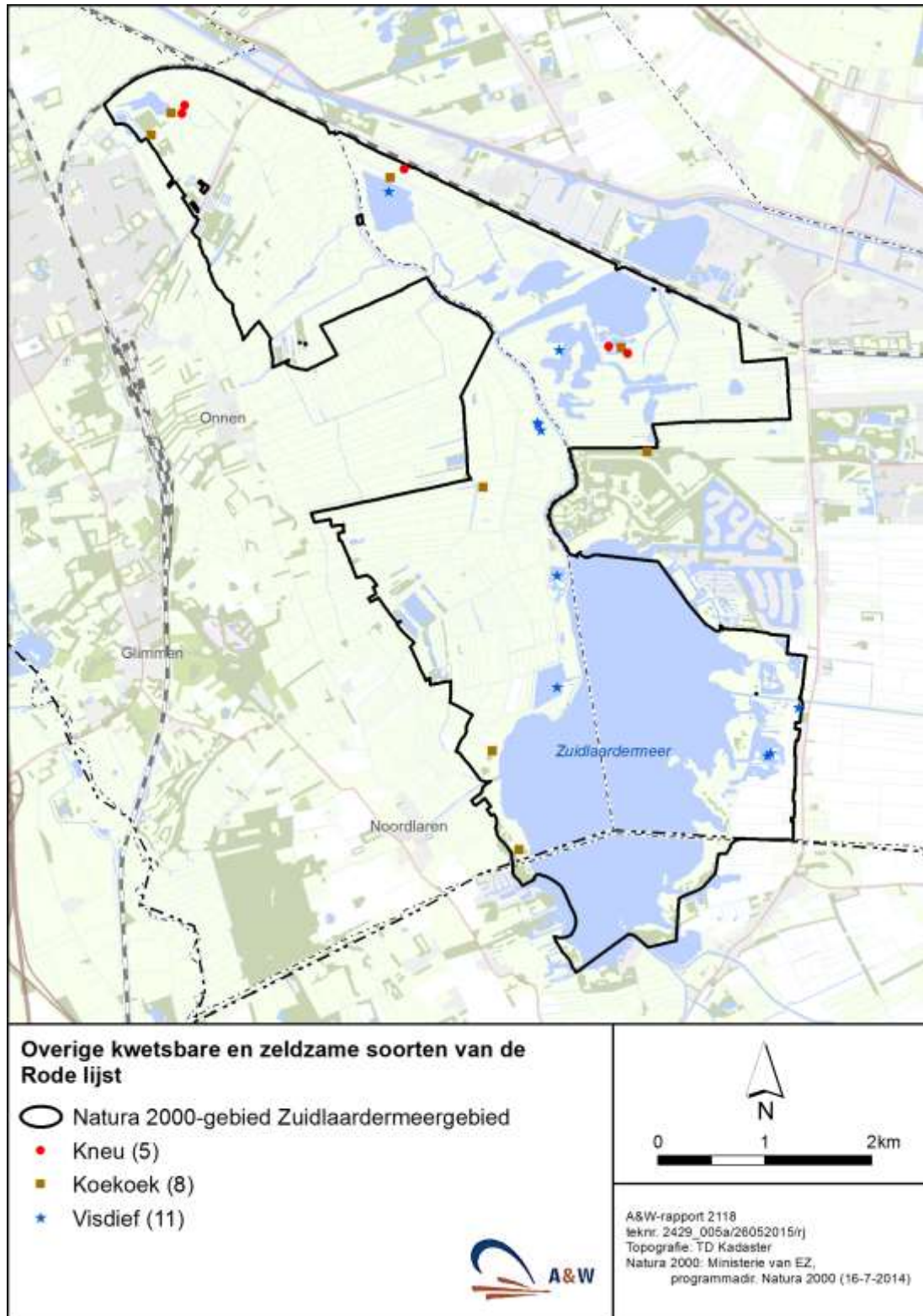

Overzichtskaart 22. Overzicht van de telgebieden van vogels met het daarbij behorende meest recente waarnemingsjaar. Op basis van telgegevens uit deze telgebieden zijn de verspreidingskaarten van figuur 17 t/m 191 gebaseerd.

